

电力	暖通	动力
结构	给排水	
会	密	

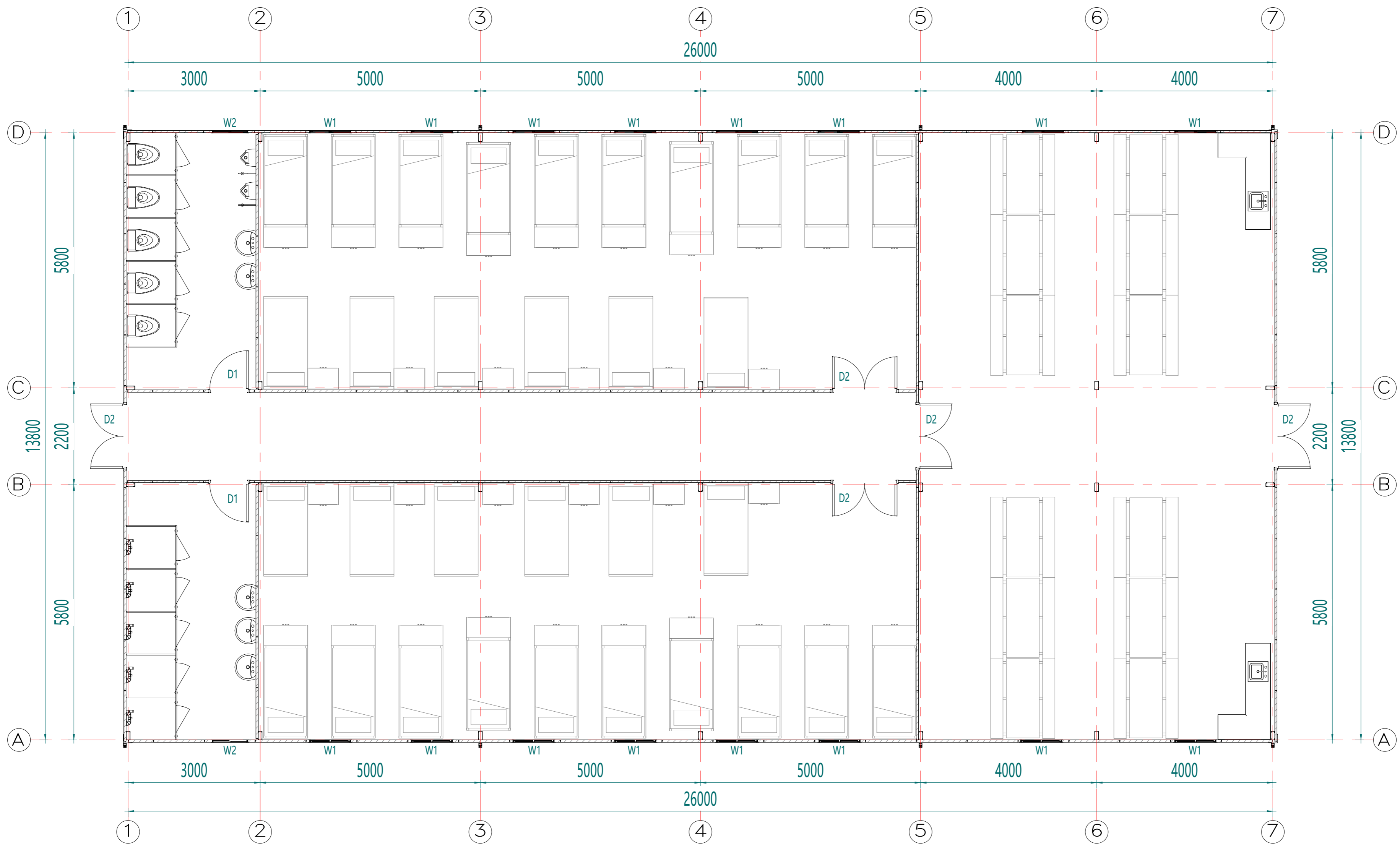

平面布置图

Copyright 2016.
 本图版权归浙江普天集成房屋有限公司所有，基本工除外部的任何其它机构和组织。
 此图版权归浙江普天集成房屋有限公司所有，基本工除外部的任何其它机构和组织。
 THE OWNERSHIP OF THE COPYRIGHT IN THIS DRAWING REMAINS BY ZHEJIANG PUTIAN INTEGRATED HOUSING CO., LTD. WRITTEN CONSENT MUST BE OBTAINED BEFORE ANY REPRODUCTION OF THE DRAWING.

Rev.	修改内容 Description	日期 Date	负责人 who send
------	---------------------	------------	-----------------

PTH
 Zhejiang Putian integrated housing Co., Ltd.
 Hangzhou Zhonggu Architecture Design (Institute) Co., Ltd.

证书等级
 证书编号
 合作设计单位
 Cooperative Designer

工序 Process	签名 Signature	日期 Date
审定 Authorized By		
审核 Verified By		
项目负责人 Process		
校对人 Checked By		
设计 Designed By	xij	06/16/22
制图 Drawn By	xij	06/16/22

执业签章
 Engineer Signature

出图签章
 Engineer Signature

项目名称
 Project Name
老挝-双抱宿舍

题名
平面布置图

工程编号
 PT220621-2
 专业
 JZ

比例
 1:100
 图号
 J0-1

未盖技术出图章 本图纸无效
 This drawing is valid only after being stamped and signed.

电力	暖通	动力
结构	给排水	
暖通		
给排水		
动力		

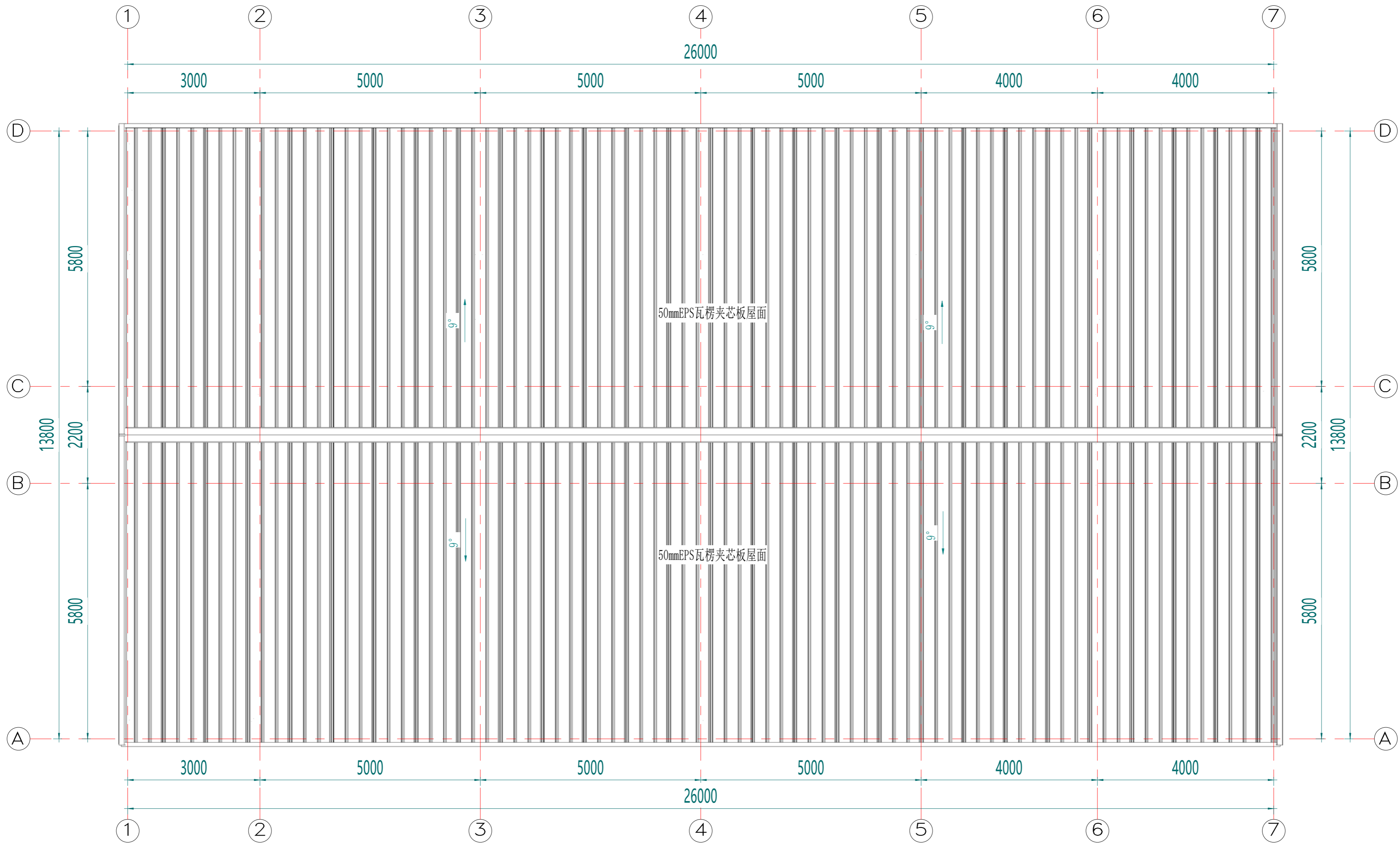

屋面布置图

Copyright 2016.
 本图版权归浙江中天集成房屋有限公司所有，基本工图版权归浙江中天集成房屋有限公司所有。
 THE OWNERSHIP OF THE COPYRIGHT IN THIS DRAWING REMAINS WITH ZHEJIANG PUTIAN INTEGRATED HOUSING CO., LTD. WRITTEN CONSENT MUST BE OBTAINED BEFORE ANY REPRODUCTION OF THE DRAWING.

Rev.	Description	Date	Who
------	-------------	------	-----



Zhejiang Putian integrated housing Co., Ltd.
 Hangzhou Zhonggu Architecture Design (Institute) Co., Ltd.

证书等级	
证书编号	

合作设计单位

工序	签名	日期
审定		
审核		
项目负责人		
校对人		
设计	xij	06/16/22
制图	xij	06/16/22

执业签章

出图签章

项目名称
老挝-双抱宿舍

题名
屋顶布置图

工程编号 PT220621-2 专业 JZ

比例 1:100 图号 J0-2

未盖技术出图章 本图纸无效

甲	力	源	动
理	结	构	水
会	密		

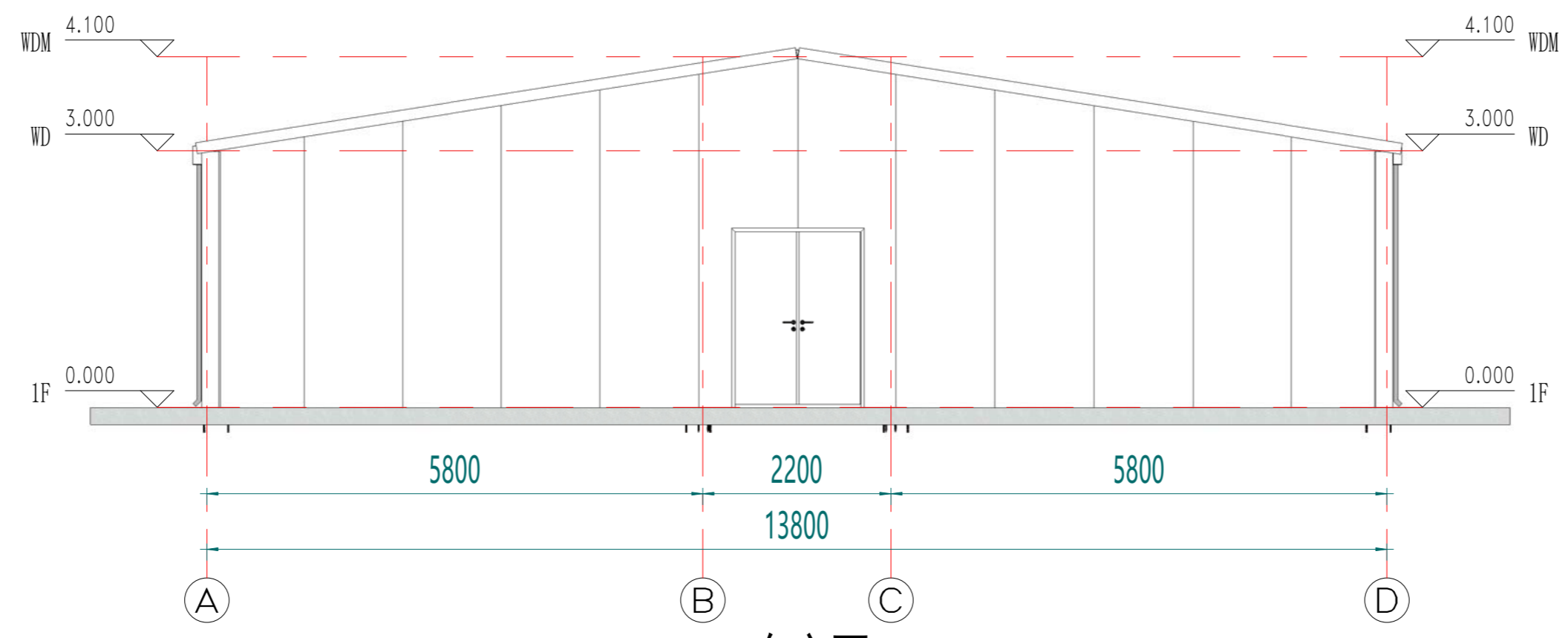

东立面

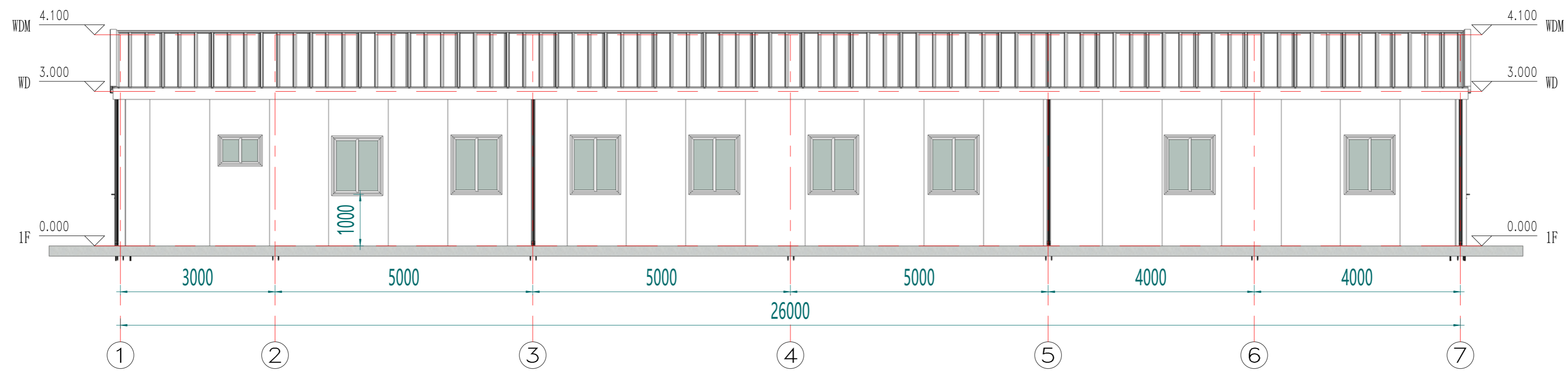

南立面

Copyright 2016.
 本图版权归浙江普天集成房屋有限公司所有，基本工图中本图的所有权归浙江普天集成房屋有限公司所有。
 THE OWNERSHIP OF THE COPYRIGHT IN THIS DRAWING BELONGS TO ZHEJIANG PUTIAN INTEGRATED HOUSING CO., LTD. WRITTEN CONSENT MUST BE OBTAINED BEFORE ANY REPRODUCTION OF THE DRAWING.

Rev	Description	Date	Who send

PTH
 Zhejiang Putian integrated housing Co., Ltd.
 Hangzhou Zhonggu Architecture Design Institute Co., Ltd.

证书等级
 证书编号
 合作设计单位

工序 Process	签名 Signature	日期 Date
审定 Authorized By		
审核 Verified By		
项目负责人 Process		
校对 Checked By		
设计 Designed By	xji	06/16/22
制图 Drawn By	xji	06/16/22

执业签章
 Engineer Signature

出图签章
 Engineer Signature

项目名称
 Project Name
老挝-双抱宿舍

题名
立面布置图

工程编号 Drawing No.	PT220621-2	专业 Discipline	JZ
比例 Scale		图号 Drawing No.	J0-3

未盖技术出图章 本图纸无效
 This drawing is valid only after being stamped and signed.

电力	照明	动力
暖通	给排水	
结构		
建筑		
会	密	

Copyright 2016.
 本图版权归浙江普天集成房屋有限公司所有，基本工图中本图的所有权均归浙江普天集成房屋有限公司所有。
 THE OWNERSHIP OF THE COPYRIGHT IN THIS DRAWING REMAINS BY ZHEJIANG PUTIAN INTEGRATED HOUSING CO., LTD. WRITTEN CONSENT MUST BE OBTAINED BEFORE ANY REPRODUCTION OF THE DRAWING.

Rev.	Description	Date	Who send
------	-------------	------	----------

PTH

Zhejiang Putian integrated housing Co., Ltd.
 Hangzhou Zhongyu Architecture Design Institute Co., Ltd.

证书等级
 证书编号

合作设计单位
 Cooperative Designer

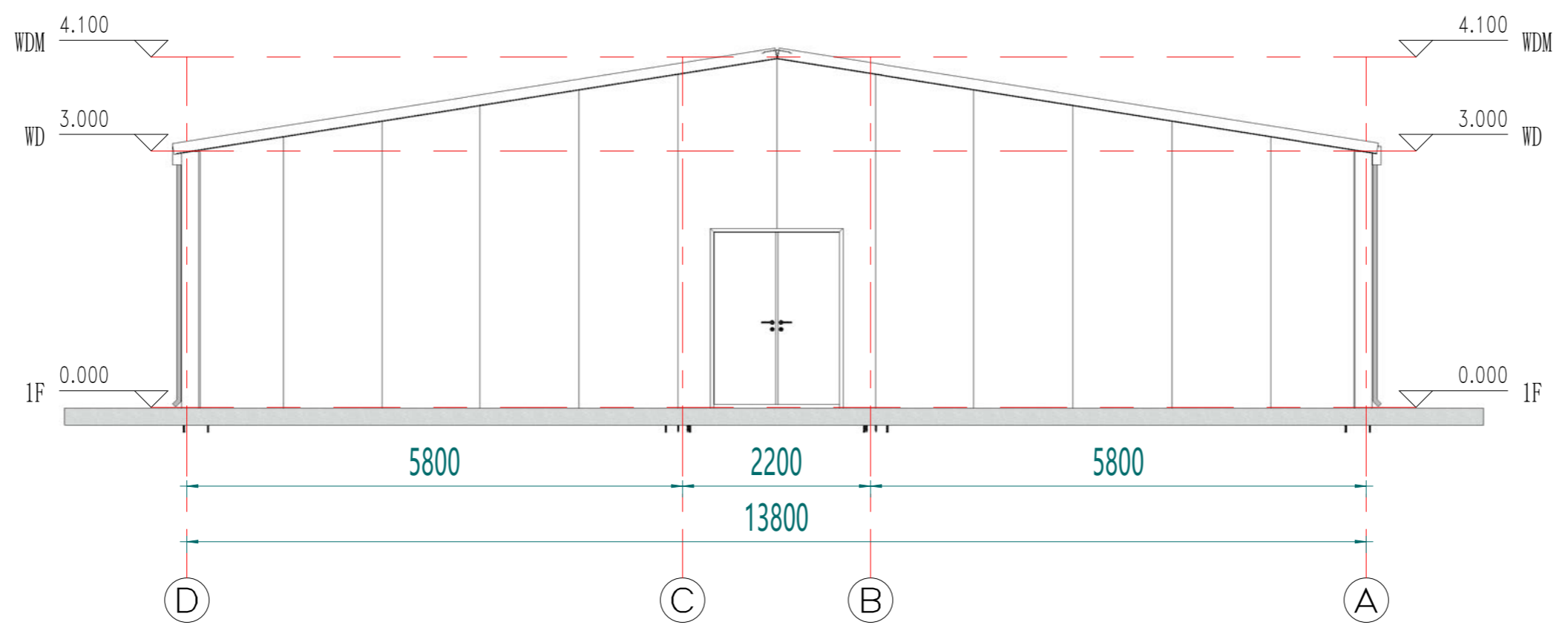

西立面

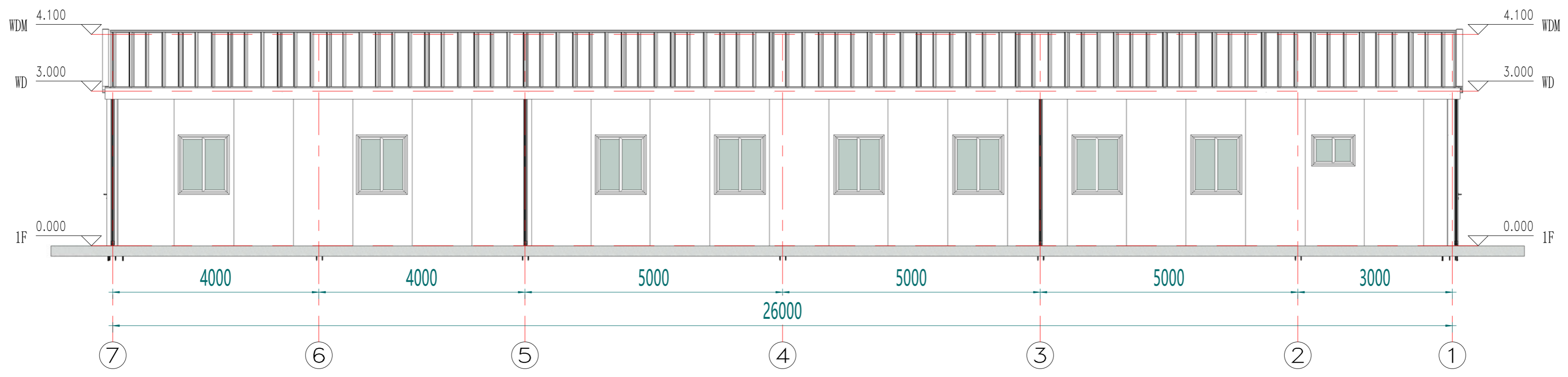

北立面

工序 Process	签名 Signature	日期 Date
审定 Authorized By		
审核 Verified By		
项目负责人 Process		
校对 Checked By		
设计 Designed By	xij	06/16/22
制图 Drawn By	xij	06/16/22

执业签章
 Engineer Signature

出图签章
 Engineer Signature

项目名称
 Project Name
老挝-双抱宿舍

题名
立面布置图

工程编号
 PT220621-2
 专业
 JZ

比例
 1:100
 图号
 J0-4

未盖技术出图章 本图无效
 This drawing is valid only after being stamped and signed.

甲	力	源	动
理	结	构	水
会	密		

Copyright 2016.
 本图版权归浙江普天集成房屋有限公司所有，基本工图中本图的所有权均归浙江普天集成房屋有限公司所有。
 THE OWNERSHIP OF THE COPYRIGHT IN THIS DRAWING REMAINS BY ZHEJIANG PUTIAN INTEGRATED HOUSING CO., LTD. WRITTEN CONSENT MUST BE OBTAINED BEFORE ANY REPRODUCTION OF THE DRAWING.

Rev.	Description	Date	Who send
------	-------------	------	----------



Zhejiang Putian integrated housing Co., Ltd.
 Hangzhou Zhonggu Architecture Design (Institute) Co., Ltd.

证书等级
 证书编号

合作设计单位
 Collaborative Designer

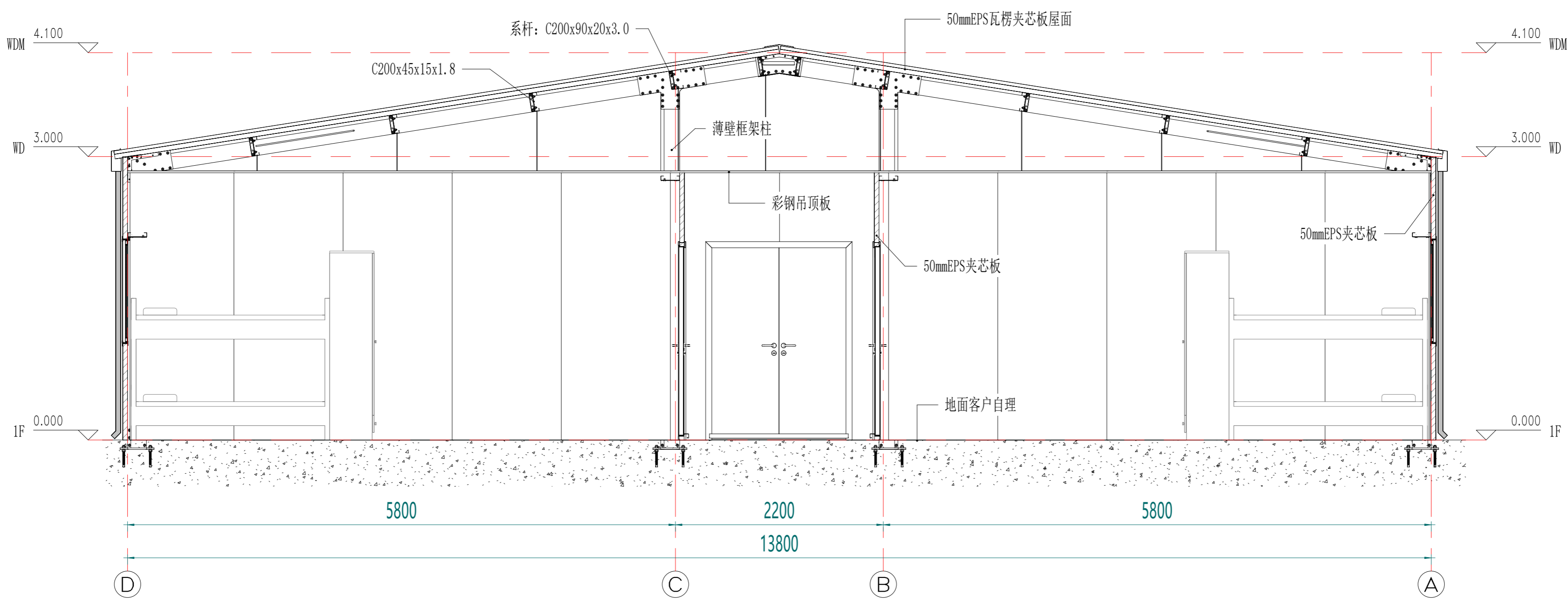

剖面布置图

工序 Process	签名 Signature	日期 Date
审定 Authorized By		
审核 Verified By		
项目负责人 Process		
校对 Checked By		
设计 Designed By	xij	06/16/22
制图 Drawn By	xij	06/16/22

执业签章
 Engineer Signature

出图签章
 Engineer Signature

项目名称
 Project Name
老挝-双抱宿舍

题名
剖面布置图

工程编号
 PT220621-2
 专业
 JZ

比例
 1:50
 图号
 J0-5

未盖技术出图章 本图纸无效
 This drawing is valid only after being stamped and
 is invalid without the technical drawing stamp.

电力	照明	动力
暖通	给排水	
结构		
建筑		
会		
密		

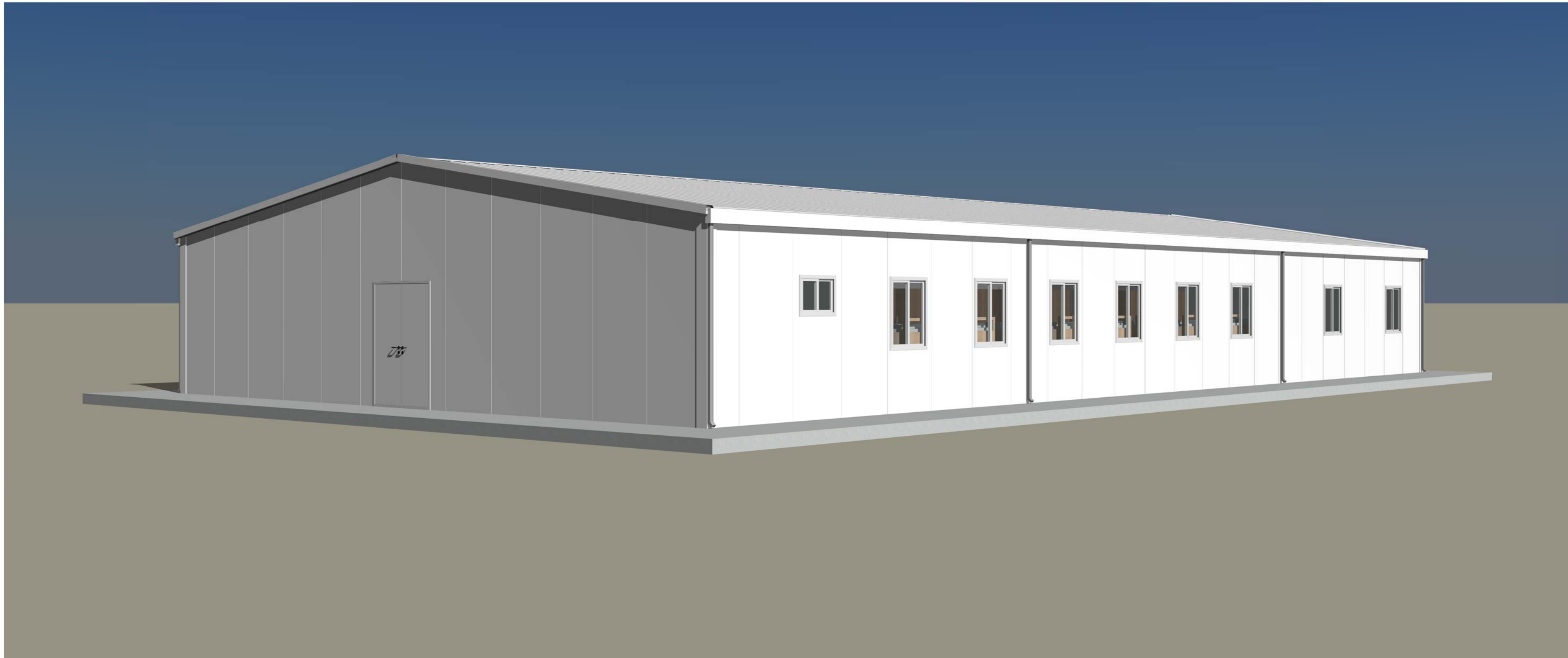

Copyright 2016.
 本图版权归浙江普天集成房屋有限公司所有，基本工图中对本图的任何复制或修改，
 必须取得本公司的书面许可。
 THE OWNERSHIP OF THE COPYRIGHT IN THIS DRAWING REMAINS BY
 ZHEJIANG PUTIAN INTEGRATED HOUSING CO., LTD. WRITTEN CONSENT MUST BE
 OBTAINED BEFORE ANY USE OR REPRODUCTION OF THE DRAWING.

版本	修改内容	日期	负责人
Rev.	Description	Date	who send

PTH

Zhejiang Putian integrated housing Co., Ltd.
 Hangzhou Zhongyu Architecture Design (Institute) Co., Ltd.

证书等级	
证书编号	

合作设计单位
 Cooperative Designer

工序	签名	日期
Process	Signature	Date
审定		
Authorized By		
审核		
Verified By		
项目负责人		
Process		
校对人		
Checked By		
设计	xij	06/16/22
Designed By		
制图	xij	06/16/22
Drawn By		

执业签章
 Engineer Signature

出图签章
 Engineer Signature

项目名称
 Project Name
老挝-双抱宿舍

题名
 Title
三维视图

工程编号	PT220621-2	专业	JZ
比例		图号	J0-6

未盖技术出图章 本图纸无效
 This drawing is valid only after being stamped and
 is invalid without the technical drawing stamp.

注：颜色仅供参考，具体颜色按照订单备注或者样品为准

电力	照明	动力
暖通	给排水	
结构		
会		
密		

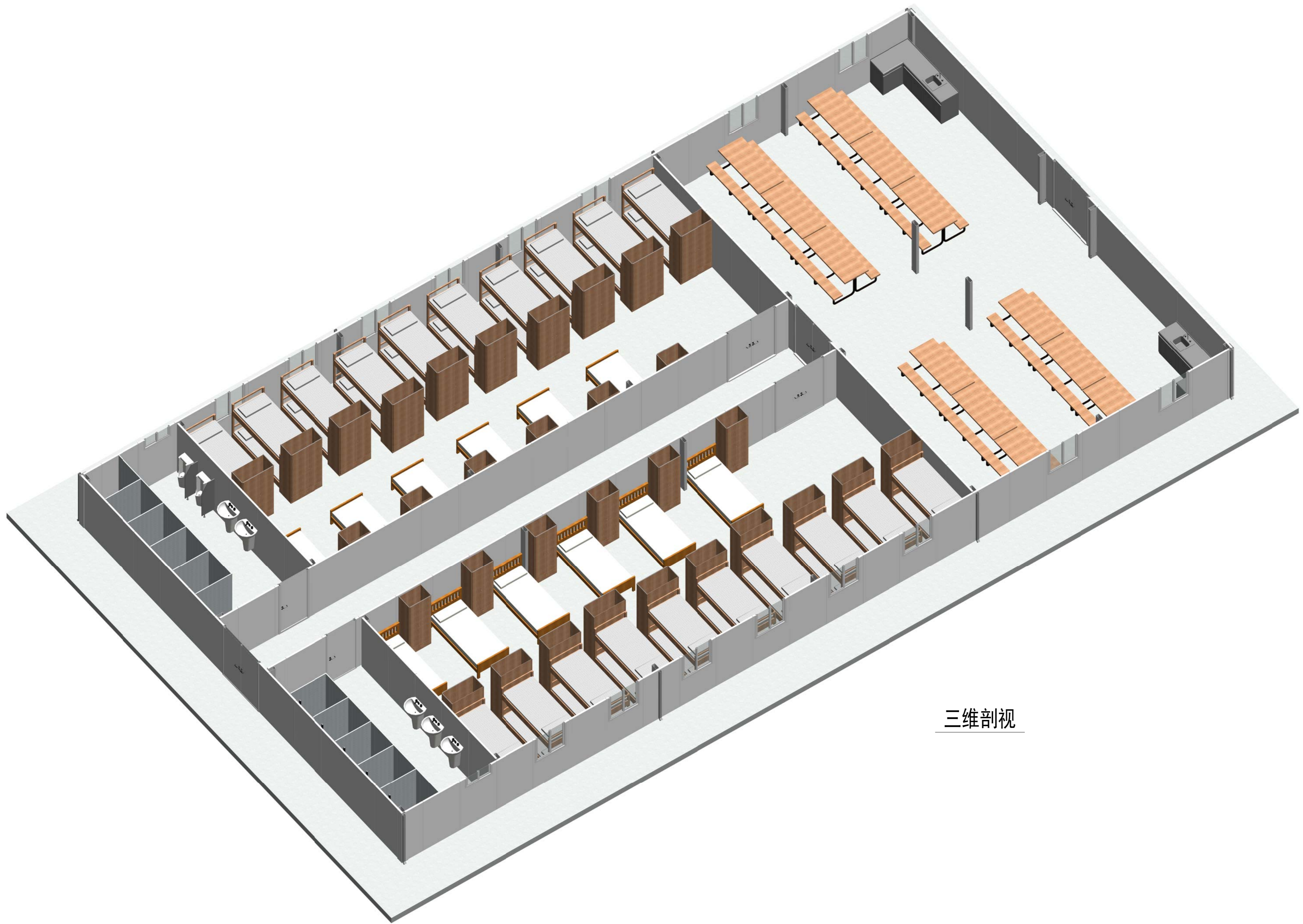

三维剖视

Copyright 2016.
 本图版权归浙江普天集成房屋有限公司所有，基本工图中本图的所有权均归本公司所有。
 THE OWNERSHIP OF THE COPYRIGHT IN THIS DRAWING REMAINS BY ZHEJIANG PUTIAN INTEGRATED HOUSING CO., LTD. WRITTEN CONSENT MUST BE OBTAINED BEFORE ANY USE OR REPRODUCTION OF THE DRAWING.

Rev.	Description	Date	Who send
------	-------------	------	----------

PTH

Zhejiang Putian integrated housing Co., Ltd.
 Hangzhou Zhonggu Architecture Design (Institute) Co., Ltd.

证书等级	
证书编号	

合作设计单位
 Cooperative Designer

工序 Process	签名 Signature	日期 Date
审定 Authorized By		
审核 Verified By		
项目负责人 Process		
校对人 Checked By		
设计 Designed By	xij	06/16/22
制图 Drawn By	xij	06/16/22

执业签章
 Engineer Signature

出图签章
 Engineer Signature

项目名称
 Project Name
老挝-双抱宿舍

题名
三维剖视

工程编号 Project No.	PT220621-2	专业 Major	JZ
比例 Scale		图号 Drawing No.	J0-8

未盖技术出图章 本图纸无效
 This drawing is valid only after being stamped and
 This drawing is invalid without technical drawing stamp.

